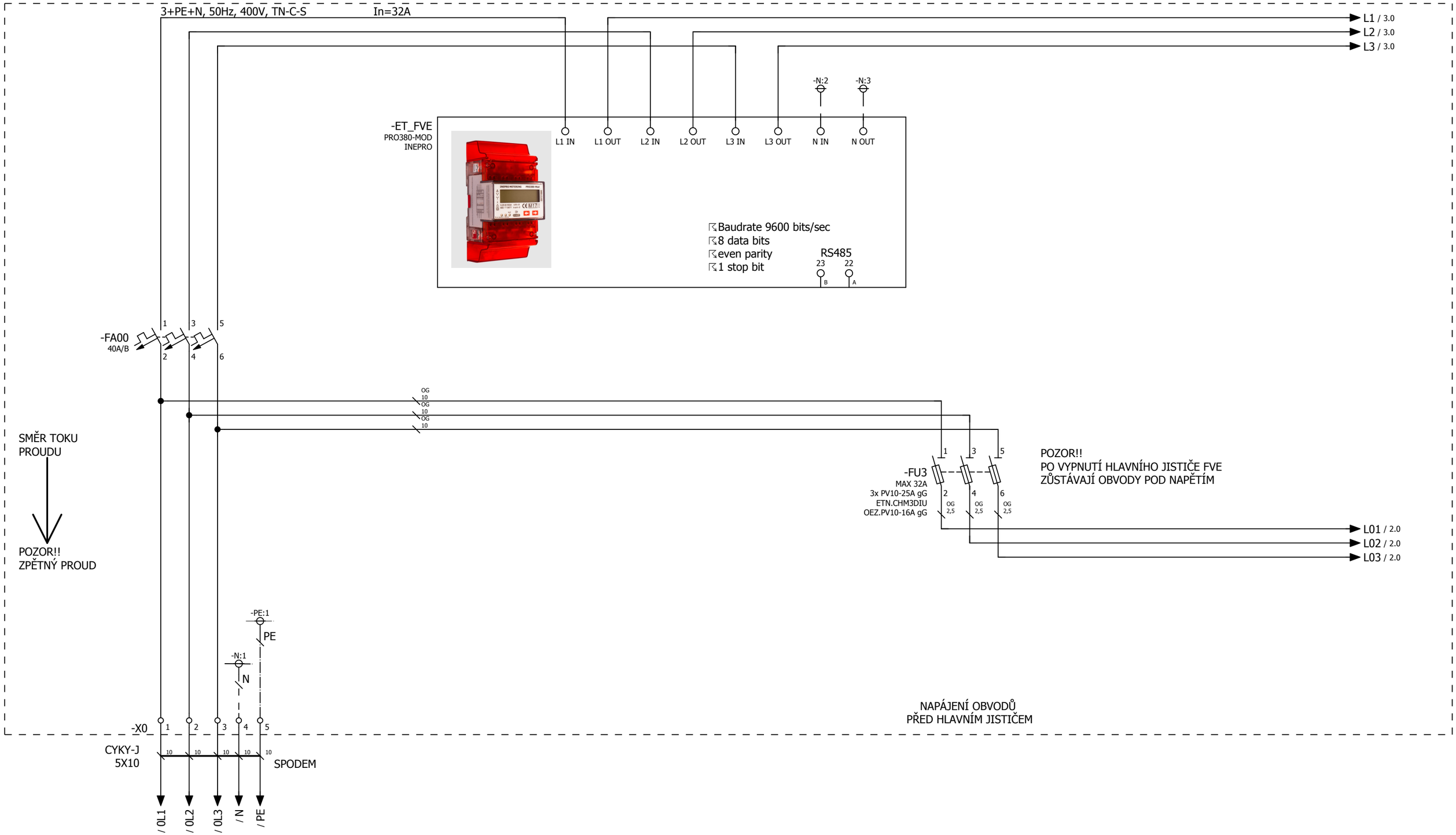

PŘÍVOD DO ROZVADĚČE +RH

Elektronicky podepsáno
Bc. Jan Inwald
Česká komora autorizovaných inženýrů
a techniků činných ve výstavbě
15:58 25.02.2026
RSA/4096

&EFA+/11

2

			Datum	25.1.2026	2511-046_A		Přívod a hlavní jistič	Dokumentace provedení stavby	=	
			Zprac.	MSM					+ RFVE_1	
			Zkontr.		FVE MŠ Barevný ostrov			DPS	2511-046_A	List 1
Změna	Datum	Název	Pův.		Náhrada z	Nahrazeno čím				Strana 13 / 28

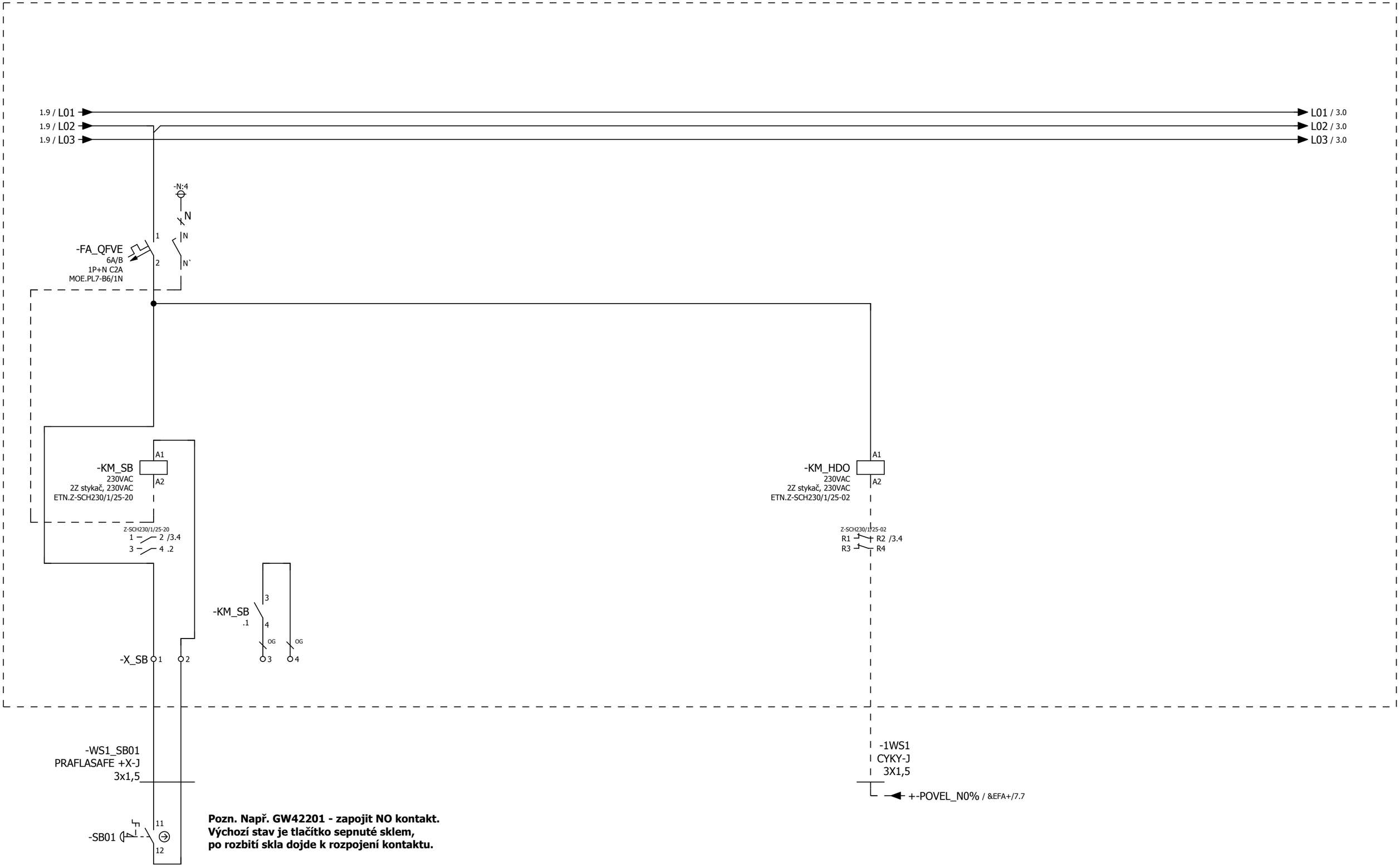

			Datum	25.1.2026	2511-046_A		Bezpečnost a ovládání	Dokumentace provedení stavby		=	
			Zprac.	MSM						+ RFVE_1	
			Zkontr.		FVE MŠ Barevný ostrov			DPS	2511-046_A	List	2
Změna	Datum	Název	Pův.		Náhrada z	Nahrazeno čím				Strana	14 / 28

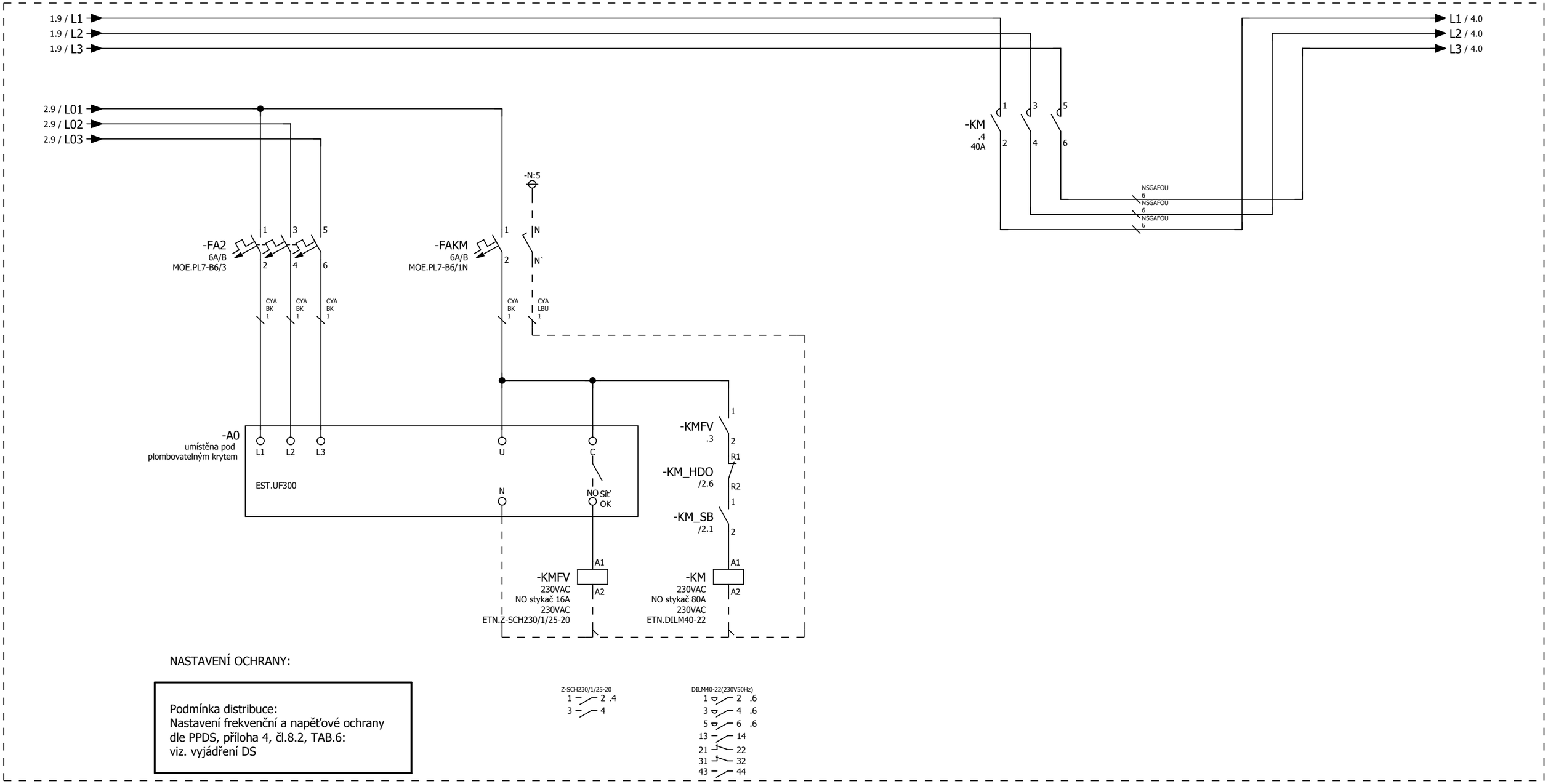

NASTAVENÍ OCHRANY:

Podmínka distribuce:
Nastavení frekvenční a napěťové ochrany
dle PPDS, příloha 4, čl.8.2, TAB.6:
viz. vyjádření DS

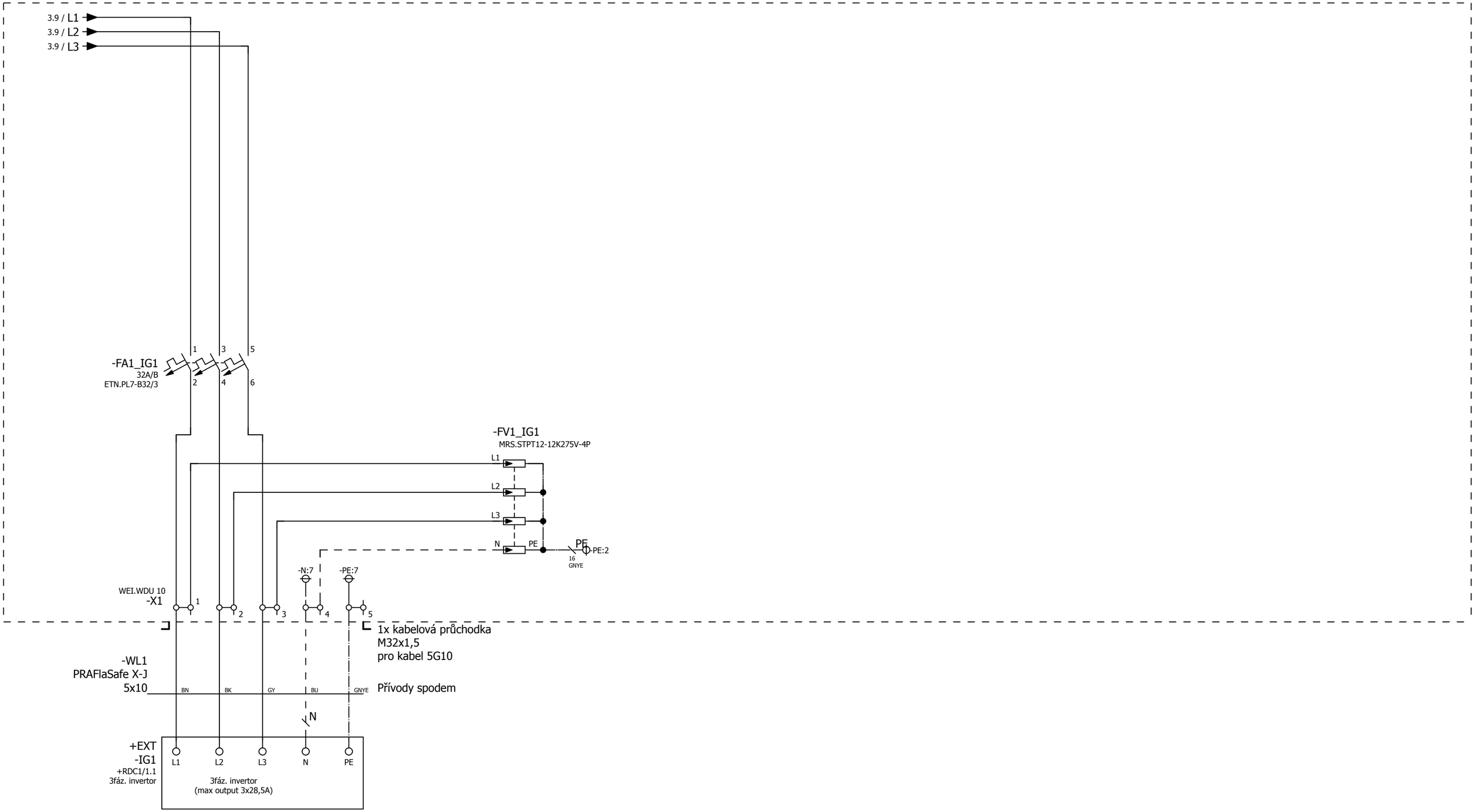

+RDC1/1

			Datum	25.1.2026	2511-046_A		Jištění měničů	Dokumentace provedení stavby	=	
			Zprac.	MSM					+ RFVE_1	
			Zkontr.		FVE MŠ Barevný ostrov			DPS	2511-046_A	List 4
Změna	Datum	Název	Pův.		Náhrada z	Nahrazeno čím				Strana 16 / 28

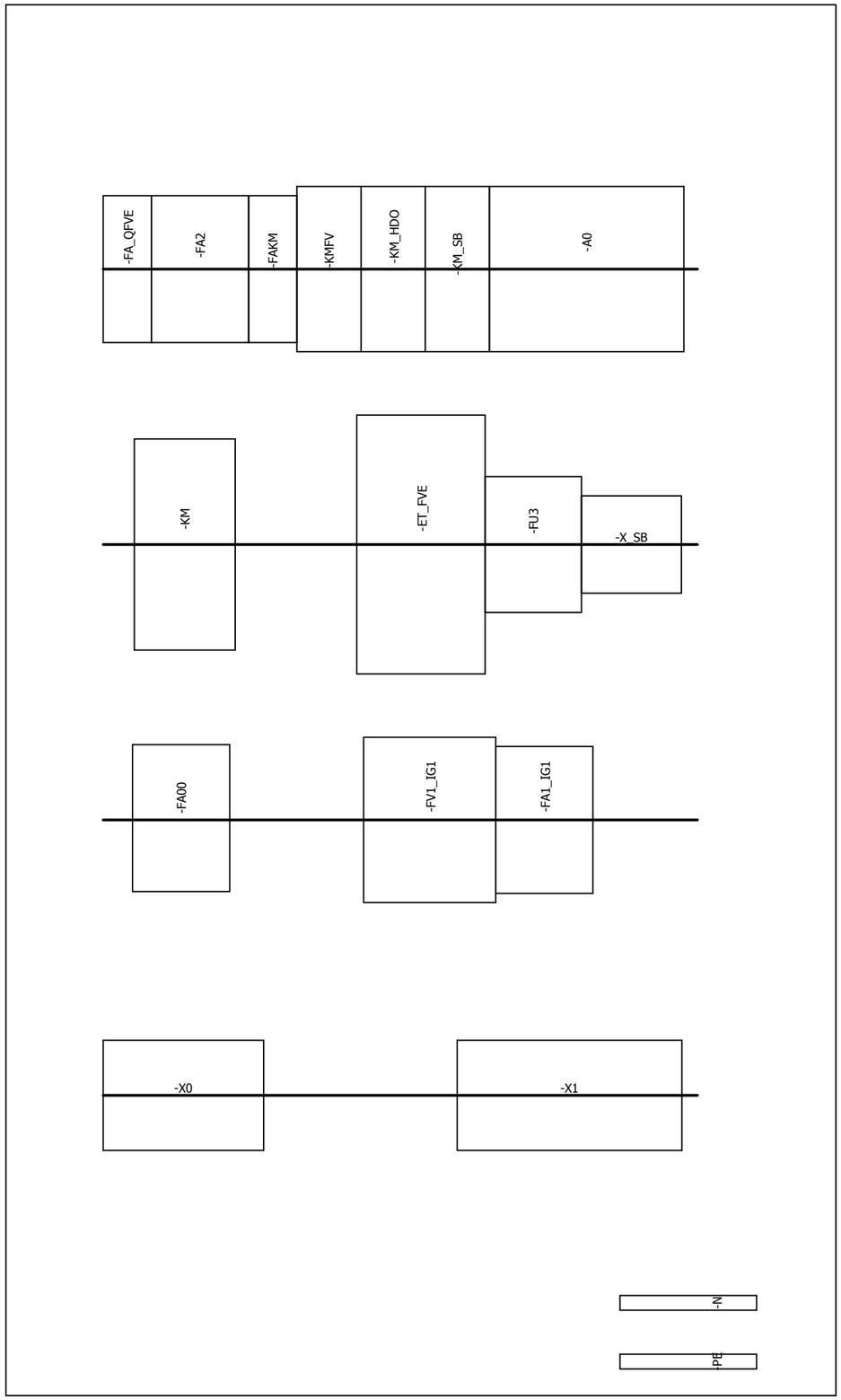

ABB Mistral65H
1SLM006500A2219

&EFS+RDC1/1

+RDC1/1

			Datum	25.1.2026	2511-046_A		DECCI	Sestava RFVE	Dokumentace provedení stavby	=
			Zprac.	MSM						+ RFVE_1
			Zkontr.		FVE MŠ Barevný ostrov				DPS 2511-046_A	List 1
Změna	Datum	Název	Pův.		Náhrada z	Nahrazeno čím				Strana 18 / 28